

Aree per le quali valutare le modalità
e la dimensione di ampliamento del
Parco della Murgia Materana verso
Montescaglioso

Base cartografica tratta dalla planimetria 1:10.000 del
territorio comunale.

Perimetrazione
attuale del Parco

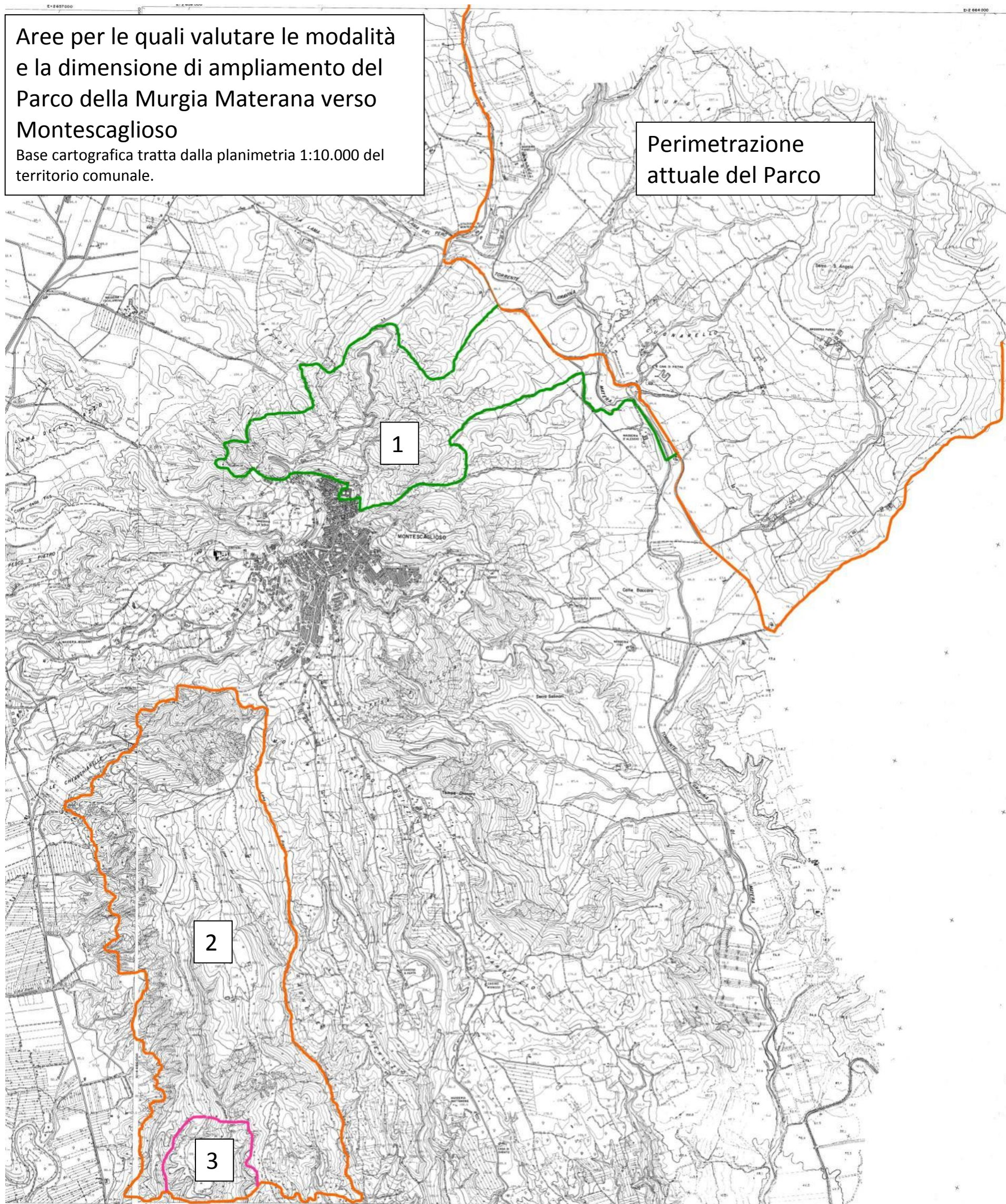

1 Ampliamento da valutare come area PREPARCO, eventualmente anche a macchia di leopardo, comprendente la zona VIGNALI, i rimboschimenti di Monte Vetere, l'Abbazia ed un tratto dell'alveo della Gravina con i resti delle cave di tufo greche.

2 DIFESA S. BIAGIO (aree di proprietà comunale) già indicata come AREA PREPARCO nel Piano istitutivo del Parco.

3 Area archeologica di DIFESA S. BIAGIO già interessata dal vincolo archeologico e Vallone dell'Inferno, sulle quali valutare la trasformazione da PREPARCO a zona " C " del Parco.